

■ 機器構成例

中・小規模病院向け事例(使用台数1~5台程度)

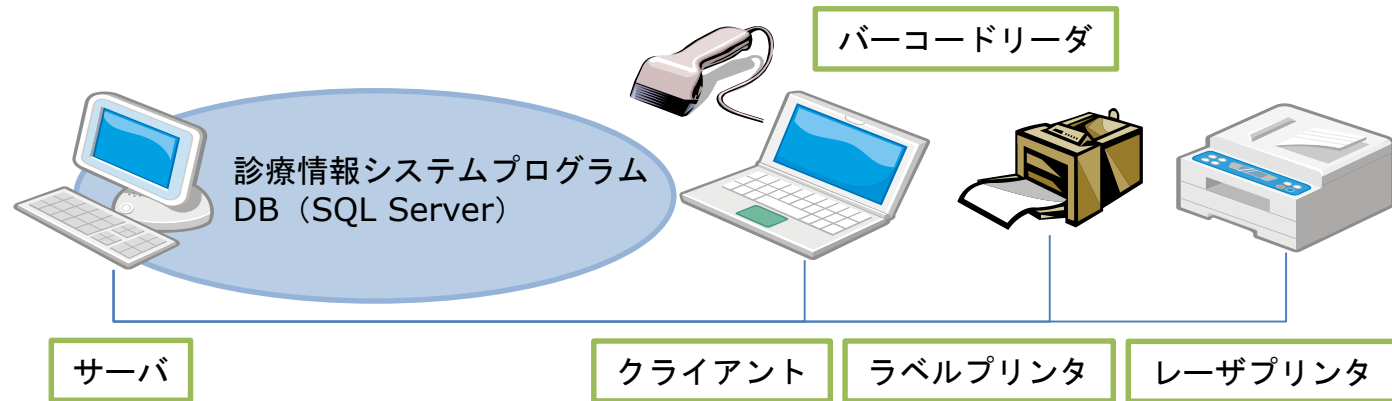

※構成例はLAN構成時のものです。スタンドアロンでの構成も可能です。

■ 動作環境

コンピュータ (サーバ)	CPU : Xeon Silver4208 同等以上 メモリ : 16GB以上 HDD : 300GB以上 RAID1 OS : Windows Server 2016 以上
コンピュータ (クライアント)	OS : Windows 10 以上 ブラウザ : Microsoft Edge (Ver 77以上) (IEモード) 画面解像度 : 1280×768 以上 プリンタ : A4対応レーザープリンタ
その他必要に応じて	バーコード出力可能ラベルプリンタ バーコードリーダー

※規模や台数により求められる機器のスペックは異なります。詳しくはお問い合わせください。

●お問い合わせ先

開発元

 **株式会社ミエデン**

〒514-8550 三重県津市桜橋二丁目177番地3
TEL (059) 225-1131 FAX (059) 223-6025

販売元

2023.7版

診療情報管理システム Medical Historia メディカル ヒストリア

診療情報を効率よく管理！

カルテの管理に

研究・分析に

サマリの作成に



メディカル ヒストリアとは？

◎患者のカルテ(診療情報)を効率よく管理することを目的とするWeb型システムです。

◎当システムにより、患者の過去の診療履歴を参照したり、症例検討が容易になります。

◎多数の統計帳票により診療情報分析にもご利用頂けます。

特徴

1. クライアントはブラウザのみで稼働。他システムとの共存も可能
2. クライアントライセンスが無料なので、複数のパソコンで使用可能
3. カルテの貸出管理、および未返却カルテの状況をオンライン表示
4. パスワードによるシステム利用権限の制限。および利用者のログ採取やデータ改ざん対策
5. 様々な複合条件による多重検索。および検索結果のCSV形式データでの取り出し
6. 標準で医事、オーダリング、電子カルテなどの他システムからのデータ取り込み機能付
7. 病名ICD10コード、手術ICD9CMコードからの登録サポート、および過去の経過所見のひな型利用

システム構成

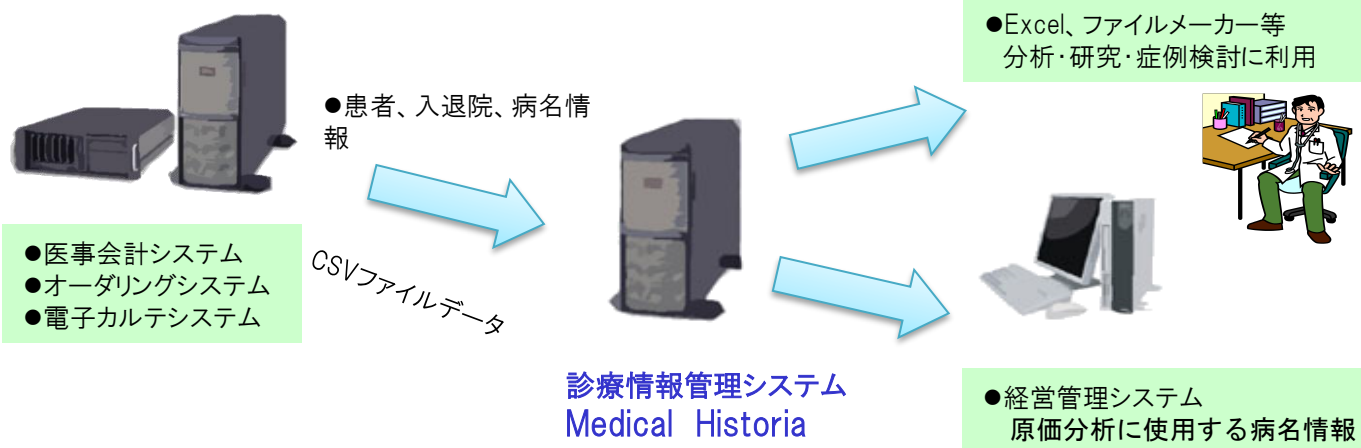

期待効果

- | | |
|---|---|
| 1. 入力者の負荷軽減
患者の診療情報の登録作業時間の低減 | 5. 病院収入アップ
疾病統計や疾病検索などによる「診療録管理体制加算」の施設基準への適合 |
| 2. 患者診療の効率アップ
診察室や病棟への端末配置により、患者の病歴・現症の迅速な把握が可能 | 6. 容易なインフラ拡大
クライアント経費は無料。他システムとの共存も可能 |
| 3. データの共有化
入力された診療情報の閲覧による症例検討が可能 | 7. 病歴事務者の負荷軽減
カルテのアリバイ管理・貸出管理による病歴事務の簡易化 |
| 4. 他システムデータの有効活用
他システム連携導入により、院内での重複入力を防ぐことが可能 | 8. 拡張性
CSV形式データを多方面な事務で利用可能 |

主な機能

サマリ情報の登録・参照

- 患者の基本情報、入退院情報に加えてサマリ情報の詳細情報が登録できます。
 - 病名情報(疾病の名称やICD10分類など)
 - 手術情報(手術の術式やICD9CM分類など)
 - 紹介情報(紹介医、紹介医療機関に関する情報)
 - 検査情報(感染症や検査実施有無など)
 - 所見情報(診療の経過や病状などの経過所見)
 - 他科受診情報(入院中の他科受診を登録)
 - 汎用情報(病院独自設定項目)
- 登録した情報を元に退院時要約書(サマリ)を発行することもできます。

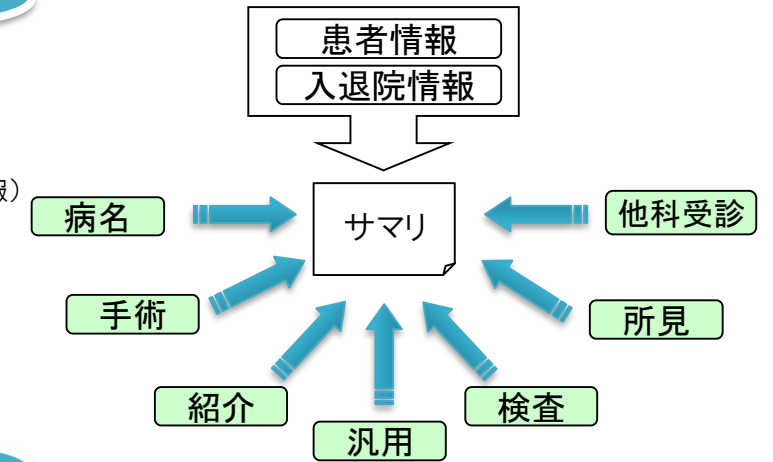

入院カルテの貸出・返却管理

- 貸出・返却
 - カルテの貸出・返却登録を行います。
- 所在検索(アリバイ管理)
 - カルテの在り処を調べることができます。
- 督促
 - 督促状を借用者に対してオンライン上又は紙面にて発行します。



※外来カルテ・フィルムの管理も可能です。(オプション)

統計帳票の出力

- 日本病院会統計に準拠した統計が充実しており、ICD10コード(病名コード)による疾病(ABC、大中小細分類)統計も作成できます。

- | | |
|--|--|
| ■患者統計 全28種類
●診療科別・在院期間別・性別・退院患者数 等 | ■月次統計 全6種類
●診療科別・性別・退院患者数 等 |
| ■疾病統計 全99種類
●在院期間別・性別・退院患者数 等 | ■その他統計 全5種類
●診療科別・サマリ完成率 等 |
| ■手術統計 全9種類
●診療科別・性別・退院患者数 等 | ■患者リスト 全6種類
●疾病分類別患者リスト・(入院・退院)患者日計表 等 |
| ■死亡統計 全13種類
●診療科別・月別・退院患者数 等 | ■サマリ・カルテ帳票 全4種類
●サマリ作成依頼書・カルテ貸出状況一覧 等 |

多重検索

- AND・OR条件、NOT条件など様々な複合条件が指定できる多重検索を備えています。

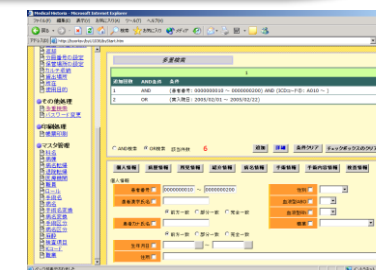

CSVファイル出力

- 検索結果からデータベースの情報をCSVファイルとして、取り出すことが可能です。
- CSVファイルの他、帳票の一覧印刷も可能です。

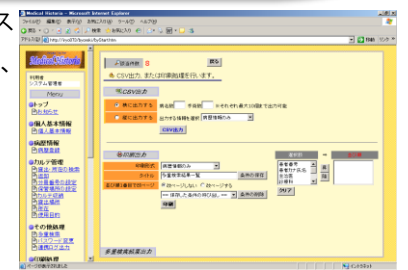

データ取込

- CSV連携
 - 患者・入退院・病名情報をCSVファイルで取り込むことが可能です。その他情報(退院サマリ情報など)を他システム(医事・オーダリング・電子カルテなど)と連携する場合は別途個別費用が必要となります。